

Pago Móvil desde wallet Samsung *Activar pago móvil*¹

Pay SAMSUNG pay

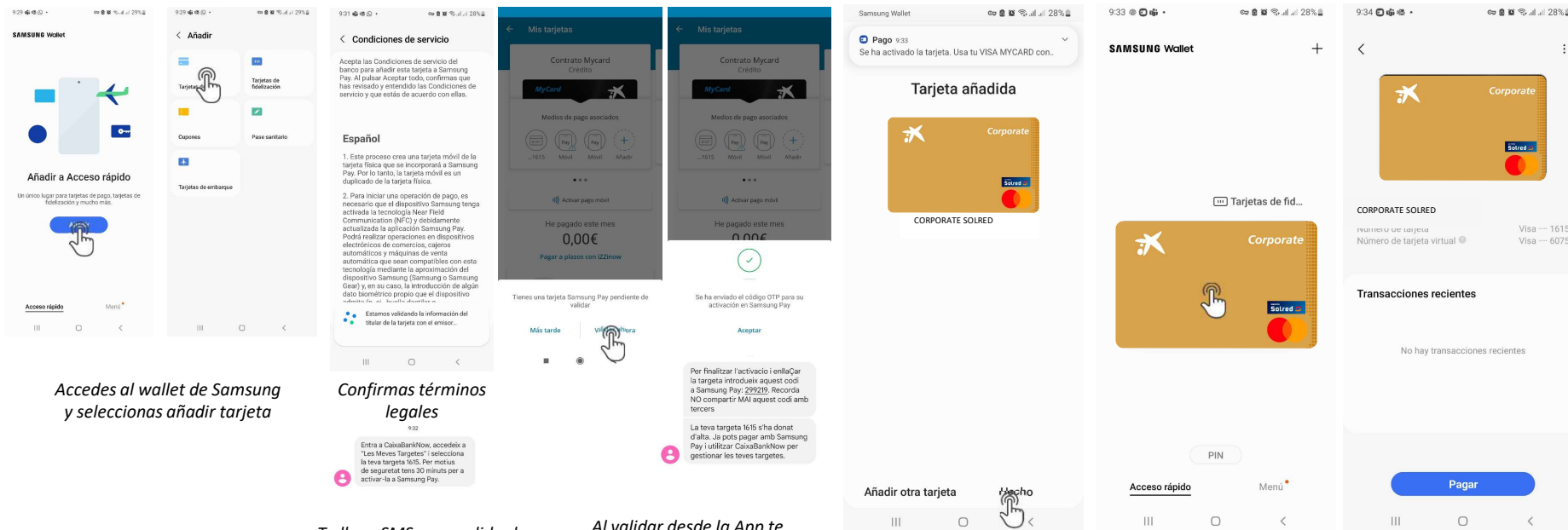

Accedes al wallet de Samsung
y seleccionas añadir tarjeta

Confirmas términos
legales

Te llega SMS para validar la
operación desde la App

Al validar desde la App te
llega un OTP SMS para
verificar tu identidad en
Samsung wallet

Desde el wallet de Samsung
te informa que ya está
activa

La tarjeta ya es visible

Clicas sobre ella y visualizas
el botón de pagar

 **CaixaBank**
PAYMENTS & CONSUMER

1. Pago móvil disponible para las tarjetas de crédito emitidas por CaixaBank Payments & Consumer E.F.C., E.P., S.A.U. y las tarjetas prepago emitidas por Global Payments MoneyToPay, EDE, S.L. Tarjeta emitida por la entidad de pago híbrida CaixaBank Payments & Consumer, E.F.C. E.P., S.A.U., con NIF A-08980153 e inscrita en el Registro Oficial de Entidades del Banco de España con el código 8776. CaixaBank, S.A., actúa como entidad agente de la emisora de la tarjeta. El sistema de protección de fondos de clientes usuarios de servicios de pago elegido por CaixaBank Payments & Consumer es el depósito en una cuenta separada abierta en CaixaBank, S.A. La concesión de tarjetas de crédito está sujeta al análisis de la solvencia y de la capacidad de devolución del solicitante, en función de las políticas de riesgo de CaixaBank Payments & Consumer, E.F.C. E.P., S.A.U. Tarjeta prepago emitida por Global Payments MoneyToPay EDE SL con NIF B65866105, entidad de dinero electrónico española constituida en Barcelona, en fecha 7 de septiembre de 2012, previa autorización del Ministerio de Economía y Hacienda y sujeta a la supervisión del Banco de España. Consta debidamente inscrita en el Registro Oficial del Banco de España con el código 6702 y en el Registro Mercantil de Madrid, tomo 36639, folio 1, hoja M-657263, inscripción 1ª. El sistema de protección de fondos de clientes usuarios de servicios de pago elegido por Global Payments MoneyToPay EDE S.L es su depósito en una cuenta separada abierta en CaixaBank S.A.